Technický list

Vlastnosti produktu

Grilovací deska 65x48 elektrická durable chrom hladká stolní 400 V / 3N		
Model	**Sap kód**	00020903
FTHC 60 E	**Skupina artiklů**	Grily a grilovací plotny



- Typ povrchu zařízení: Hladký
- Rozměr grilovací desky [mm x mm]: 650 x 480
- Tloušťka grilovací desky [mm]: 10.00
- Zásuvka na odpadní tuk: Ano
- Nezávislé topné zóny: Samostatné ovládání pro každou topnou zónu
- Maximální teplota zařízení [°C]: 300
- Povrchová úprava: durable chrom
- Odnímatelný lem: Ne

Sap kód	00020903	**Příkon elektrický [kW]**	6.000
Šířka netto [mm]	658	**Napájení**	400 V / 3N - 50 Hz
Hloubka netto [mm]	541	**Rozměr grilovací desky [mm x mm]**	650 x 480
Výška netto [mm]	285	**Typ povrchu zařízení**	Hladký
Hmotnost netto [kg]	44.00		

RM GASTRO, s.r.o.,
Třída Čs. armády 816,
391 81 Veselí nad Lužnicí 1, ID:49825062

Technický list

Technický výkres

Grilovací deska 65x48 elektrická durable chrom hladká stolní 400 V / 3N		
Model	**Sap kód**	00020903
FTHC 60 E	**Skupina artiklů**	Grily a grilovací plotny

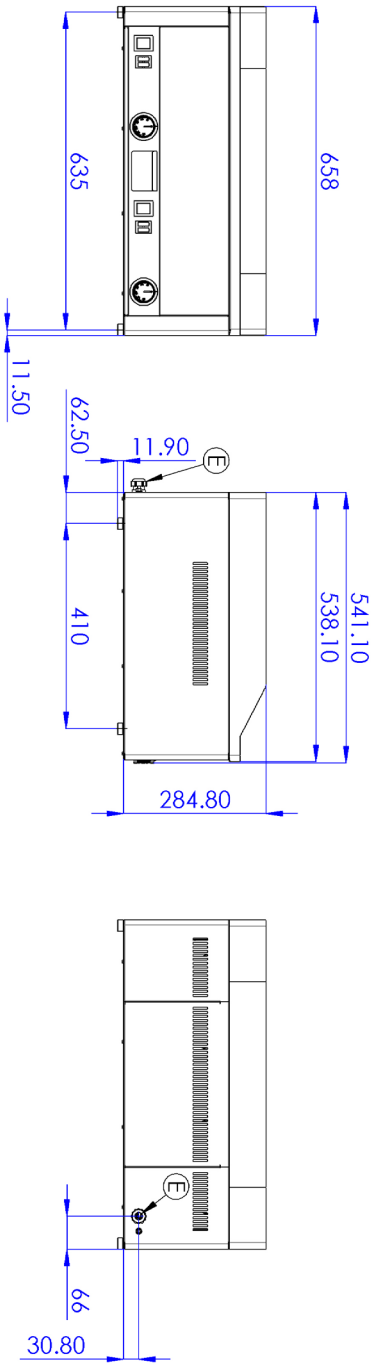

RM GASTRO, s.r.o.,
Třída Čs. armády 816,
391 81 Veselí nad Lužnicí 1, ID:49825062

Technický list

Výhody produktu

Grilovací deska 65x48 elektrická durable chrom hladká stolní 400 V / 3N		
Model	**Sap kód**	00020903
FTHC 60 E	**Skupina artiklů**	Grily a grilovací plotny

1

Celonerezové provedení

dlouhá životnost
odolnost materiálu z nerezové oceli aisi 304
materiál nerezne

- úspory na servisních zásazích
- snadné čištění zařízení

2

Stupeň krytí ovládacích prvků ipx4

bezúdržbový systém
odolnost proti stříkající vodě
dlouhá životnost

- úspory na servisních zásazích
- snadné čištění zařízení

3

Zásuvka na odpadní tekutiny

zajišťuje skapání oleje do zásuvky

- snadná údržba
- snadné čištění

4

Vysoký neodnímatelný lem

lepší hygienické podmínky
zabránění stříkání tuku na vedlejší zařízení

- snadná údržba
- snadné čištění

5

Plotna z pochromované oceli

produkt se méně napéká a lépe se čistí
dobré prohřátí masa s rýhou

- úspora času při přípravě pokrmů
- nedochází k neohřátí a dlouhé přípravě pokrmů

6

Varná jednotka pro použití na stole nebo na podestavbě

variabilní použití
možnost umístnění do menších prostor

- snadná manipulace
- úspora nákladů na podestavbu

RM GASTRO, s.r.o.,
Třída Čs. armády 816,
391 81 Veselí nad Lužnicí 1, ID:49825062

Technický list

Technické parametry

Grilovací deska 65x48 elektrická durable chrom hladká stolní 400 V / 3N

Model	Sap kód	00020903
FTHC 60 E	Skupina artiklů	Grily a grilovací plotny

1. **Sap kód:**
   00020903
2. **Šířka netto [mm]:**
   658
3. **Hloubka netto [mm]:**
   541
4. **Výška netto [mm]:**
   285
5. **Hmotnost netto [kg]:**
   44.00
6. **Šířka brutto [mm]:**
   640
7. **Hloubka brutto [mm]:**
   725
8. **Výška brutto [mm]:**
   410
9. **Hmotnost brutto [kg]:**
   49.00
10. **Typ spotřebiče:**
    Elektrické zařízení
11. **Konstrukční typ zařízení:**
    Stolní
12. **Příkon elektrický [kW]:**
    6.000
13. **Napájení:**
    400 V / 3N - 50 Hz
14. **Stupeň krytí ovládacích prvků:**
    IPX4
15. **Materiál:**
    AISI 430
16. **Kontrolky:**
    chodu a nahřátí
17. **Povrchová úprava:**
    durable chrom
18. **Maximální teplota zařízení [°C]:**
    300
19. **Minimální teplota zařízení [°C]:**
    50
20. **Nastavitelné nožičky:**
    Ano
21. **Rozměr grilovací desky [mm x mm]:**
    650 x 480
22. **Tloušťka grilovací desky [mm]:**
    10.00
23. **Zásuvka na odpadní tuk:**
    Ano
24. **Nezávislé topné zóny:**
    Samostatné ovládání pro každou topnou zónu
25. **Odnímatelný lem:**
    Ne
26. **Rovnoměrné rozložení tepla:**
    Ano
27. **Typ povrchu zařízení:**
    Hladký
28. **Průřez vodičů CU [mm²]:**
    1

RM GASTRO, s.r.o.,
Třída Čs. armády 816,
391 81 Veselí nad Lužnicí 1, ID:49825062